LBB
LATVIJAS BIBLIOTEKĀRU BIEDRĪBA

Funded by the Erasmus+ Programme of the European Union

LBB projekts "Latvijas bibliotekāru – pieaugušo izglītotāju profesionālo IKT kompetenču paaugstināšana"

Ilona Skorodihina
Preiļu Galvenās bibliotēkas vadītāja

Daugavpils, 15.05.2019.

Projekta mērķi

Funded by the Erasmus+ Programme of the European Union

- Uzlabot Latvijas iedzīvotāju IKT pamatprasmes, piedāvājot apmācības un atbalstu bibliotēkās;
- Izveidot profesionāli spēcīgu un motivētu pieaugušo izglītotāju komandu Latvijas bibliotēku vidē;
- Apmācīt bibliotekārus – pieaugušo izglītotājus visos Latvijas novados, lai veidotu līdzvērtīgu profesionālo IKT kompetenču paaugstināšanas apmācību piedāvājumu nozares speciālistiem;
- Organizēt regulāras mūžizglītības aktivitātes Latvijas bibliotekāriem;
- Izmantojot IKT iespējas un rīkus, veidot apmācību piedāvājumus tiešsaistē un klātienē u.c.

Funded by the Erasmus+ Programme of the European Union

Projekta dalībnieki (1)

- **Itija Vespere** – Kuldīgas Galvenās bibliotēkas vecākā bibliotekāre;
- **Mārtiņš Lagzdons** – Saldus novada Kursīšu pagasta bibliotēkas – informācijas centra vadītājs;
- **Lana Augule** – Dobeles novada centrālās bibliotēkas direktore;
- **Viktorija Agafonova** – Jelgavas pilsētas bibliotēkas vecākā bibliotekāre;
- **Daiga Puķīte** – Madonas novada bibliotēkas direktores vietniece metodiskajā darbā;
- **Zane Linde** – Rīgas Juridiskās augstskolas bibliotēkas juridiskā konsultante;
- **Ilona Skorodihina** – Preiļu Galvenās bibliotēkas direktore;
- **Inta Kušnere** – Ludzas pilsētas Galvenās bibliotēkas direktore.

Projekta dalībnieki (2)

Funded by the
Erasmus+ Programme
of the European Union

Funded by the
Erasmus+ Programme
of the European Union

Projekta aktivitātes (1)

- Darba grupas regulāras tikšanās un vietējā līmeņa apmācības projekta īstenošanai, piesaistot LBB pieredzējušākos un aktīvākos biedrus;
- Projekta dalībnieku gatavošanās profesionālās pilnveides pasākumu īstenošanai Latvijas bibliotekāriem;
- Projekta dalībnieku svešvalodu prasmju uzlabošanas nodarbības;
- Iepazīšanās ar mācību mobilitātes pirmskursu materiāliem u.c.

Projekta aktivitātes (2)

Funded by the Erasmus+ Programme of the European Union

Projekta dalībnieku profesionālā pilnveide Servantess Training apmācību kursā «Innovative skills in ICT throught collaborative and project based teaching and learning» *(Inovatīvu informācijas un komunikācijas tehnoloģiju prasmju apguve, izmantojot uz sadarbību un projektiem orientētu mācīšanu un mācīšanos)* Spānijā no 02.03.2019. līdz 08.03.2019.

Servantess Training apmācību kurss (1)

Funded by the
Erasmus+ Programme
of the European Union

Servantess Training apmācību kurss (2)

Funded by the
Erasmus+ Programme
of the European Union

Servantess Training apmācību kurss (3)

Funded by the Erasmus+ Programme of the European Union

Blogger

ClassDojo

twitter

Kahoot!

edmodo

plickers

Edmodo

Join a Group

Login

The World's Largest Learning Community

Millions of learners around the world use Edmodo to find the resources they need and connect with educators.

I'm a Teacher

I'm a Student

I'm a Parent

Edmodo is your classroom, centralized.

Use Edmodo to unite all the tools you already love and ensure your students have access to everything they need for learning.

Discover why

Edmodo

- Edmodo nodrošina iespēju mācīt un mācīties ārpus klases, nodrošinot brīvu, drošu vietu skolotājiem un skolēniem, lai viņi varētu kontaktēties un sadarboties jebkurā laikā un jebkurā vietā.
  - Iespēja veidot drošas grupas, kas mācās ārpus klases
  - Kontaktējieties un sadarbojieties ar studentiem un kolēģiem
  - Veicināt un turpināt diskusijas ārpus skolas stundām
  - Publicējiet un ieslēdziet uzdevumus, viktorīnas, aptaujas utt
  - Novērtējiet studentu progresu
  - Sekojiet progresam un sniegumam
  - Augšupielādējiet un kopīgojiet failus, fotoattēlus un videoklipus
  - Izveidojiet, piešķiriet un iegūstiet nozīmītes
  - Atklājiet jaunus resursus

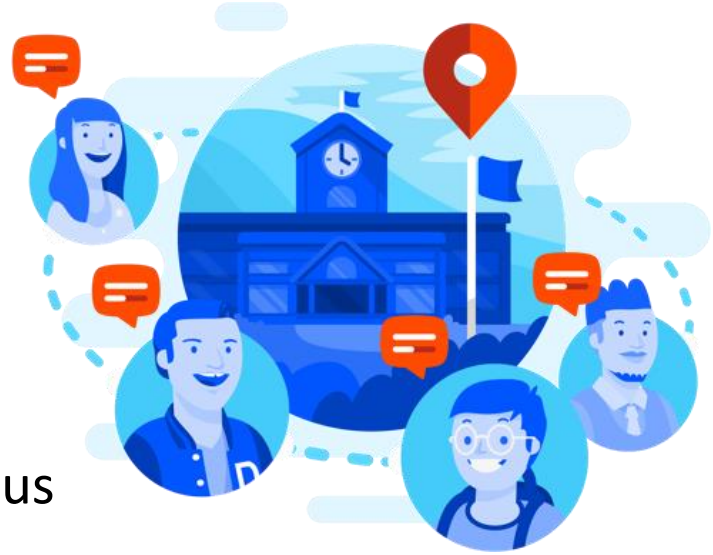

Breaking news: Kahoot! and DragonBox join forces to make learning math awesome! Read more

Kahoot!

Blog Explore games Enter game PIN! Log in Sign up

Schools Businesses Family & friends Publishers Mobile app More

Make learning awesome!

Kahoot! makes it easy to create, share and play fun learning games or trivia quizzes in minutes.

Sign up for free

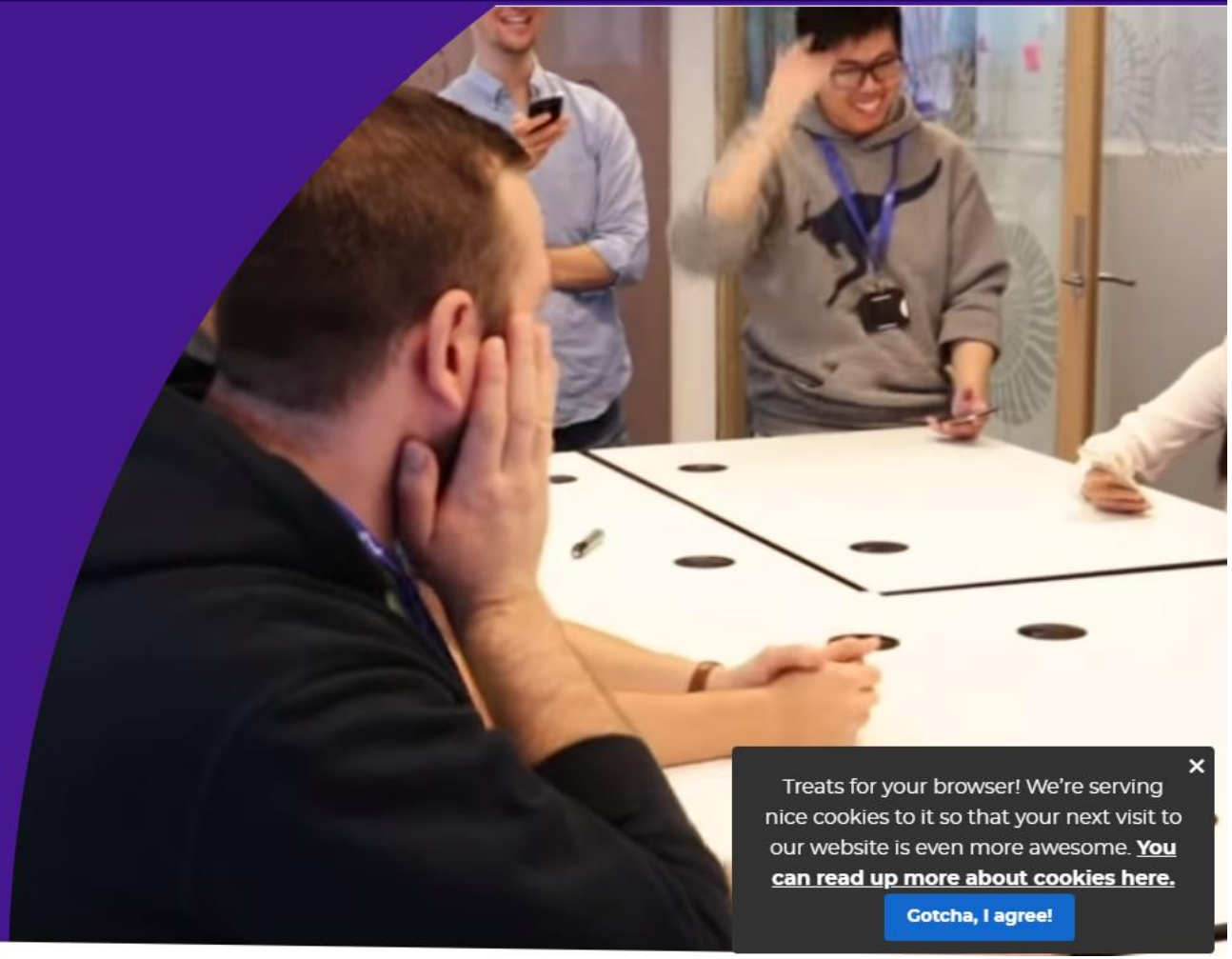

Treats for your browser! We're serving nice cookies to it so that your next visit to our website is even more awesome. **You can read up more about cookies here.**

Gotcha, I agree!

Kahoot!

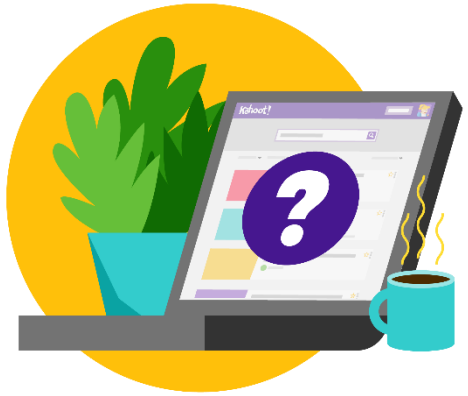

- Izveidojiet jautru mācību spēli par jebkuru tematu un jebkuram vecumam bez maksas. Kahoot! ir bezmaksas spēlē balstīta platforma, kas padara mācīšanos aizraujošu.
- Jaunas spēles izveide (to saucam par „kahoots”) ir ātra un vienkārša.
- Jūs varat izveidot klasisku viktorīnu ar vairākiem atbilžu variantiem vai izmēģināt jauno spēles formātu - Jumble, kur atbildes ir jānorāda pareizā secībā.
- Pievienojiet videoklipus, attēlus un diagrammas, lai padarītu spēli vēl pievilcīgāku.
- Izmantojiet šo platformu, lai spēlētu citu veidotās spēles.

www.plickers.com

Funded by the
Erasmus+ Programme
of the European Union

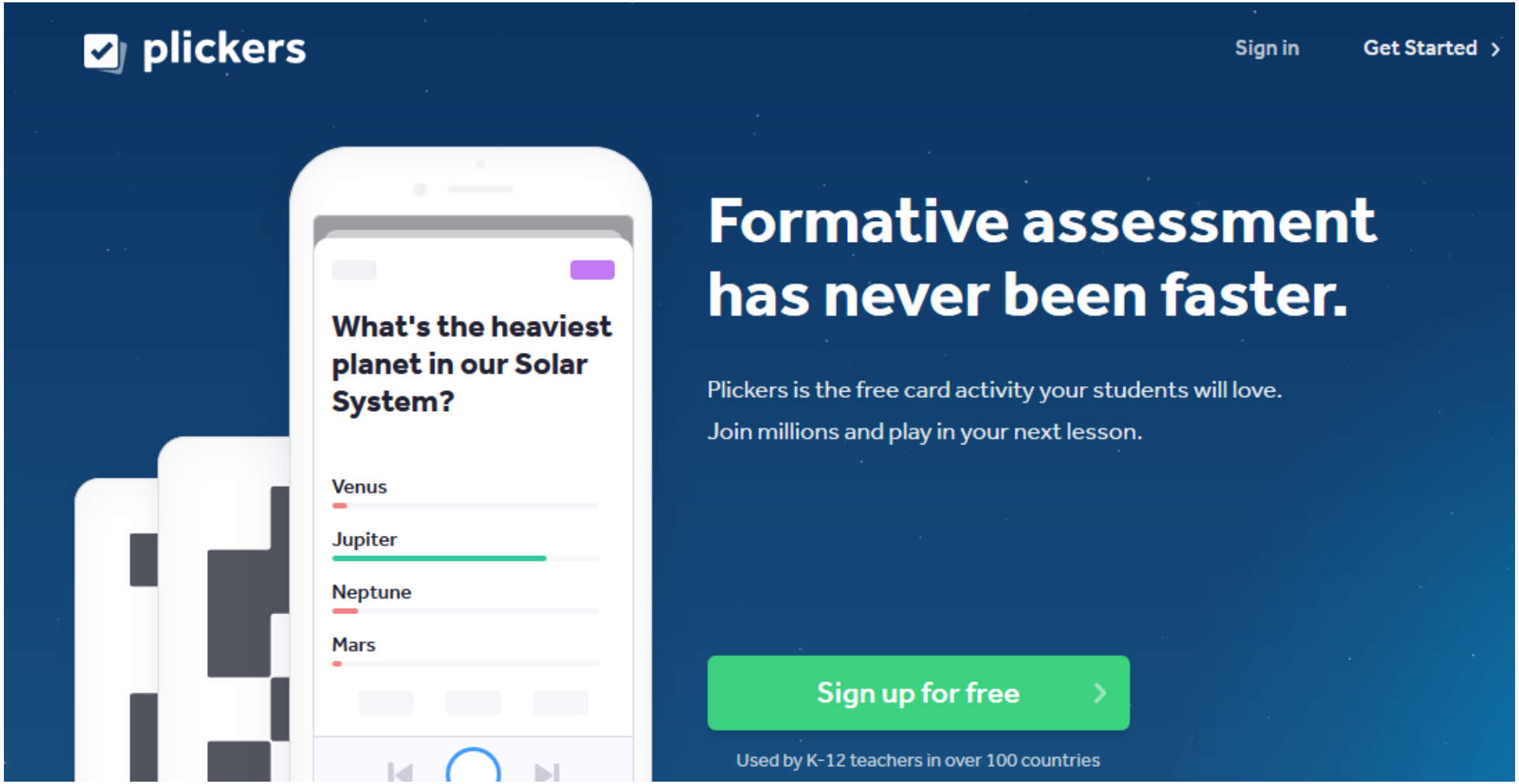

Adrese: Plaza San Julián, 1, 28801 Alcalá de Henares, Madrid, Spānija

Darba laiks:	**Otrdiena**	**08:30–21**
	Trešdiena	08:30–21
	Ceturtdiena	08:30–21
	Piektdiena	08:30–21
	Sestdiena	10–13:45
	Svētdiena	Slēgts
	Pirmdiena	08:30–21

MUNICIPAL
CENTRAL DE BIBLIOTECAS
"CARDENAL CISNEROS"
AYUNTAMIENTO DE
ALCALA DE HENARES
CONECTADA
PROSEGUR

Bibliotecas
de la Comunidad
de Madrid

TOLKIEN
El Retorno de la Sombra
La Traición de Isengard
La Guerra del Anillo
El Fin de la Tercera Edad
NOVEDADES
THE PUNISHER
Pinocchio
MY FIRST LOOK AT
Colors
DAVID McPHAIL'S
ANIMALS
El Greco
Lanzarote
Secret Kingdom
AGUA
Eyes, nose, toes
peekaboo!

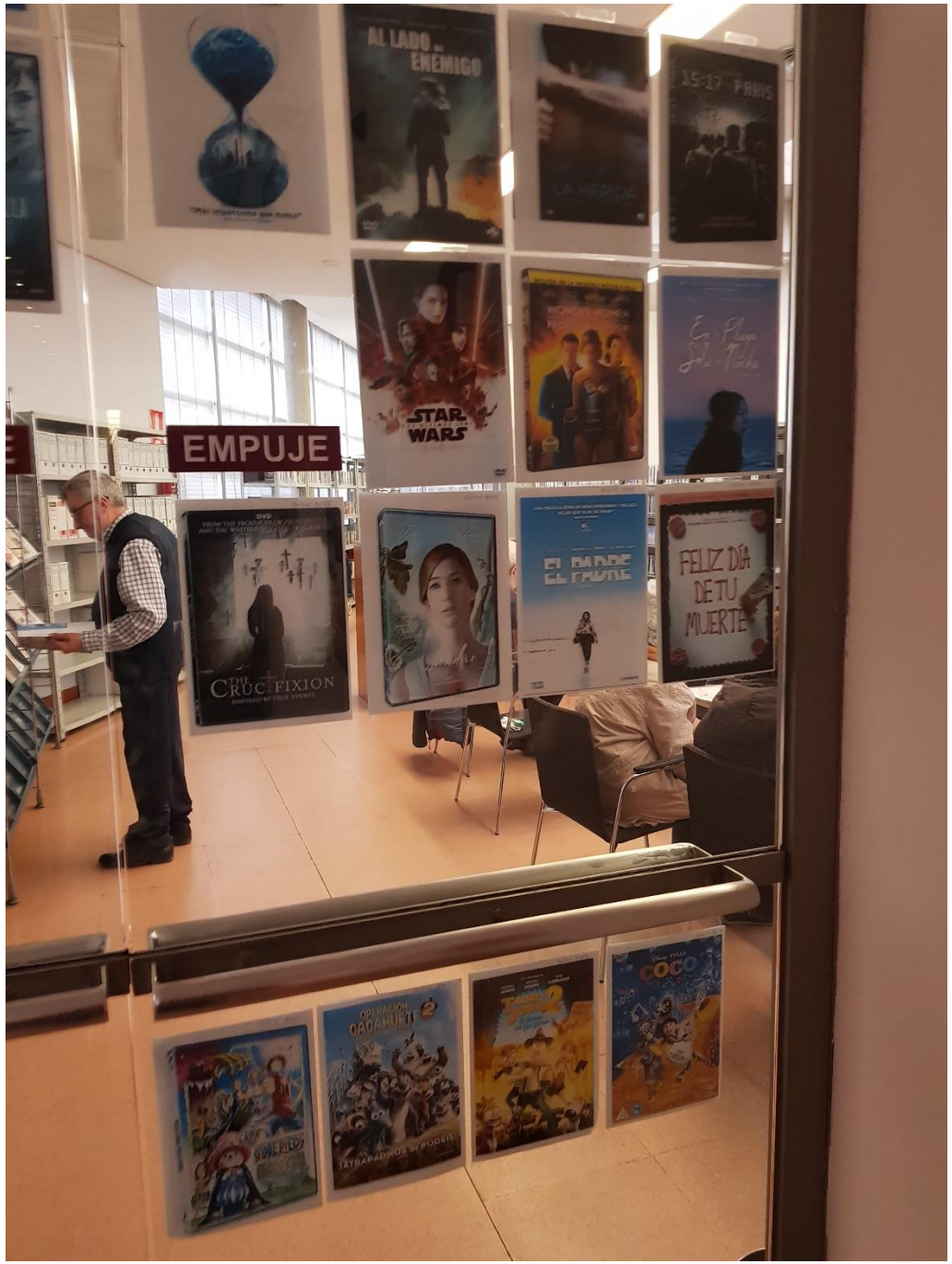
AL LADO DEL ENEMIGO
STAR WARS
EMPUJE
THE CRUCIFIXION
EL PADRE
FELIZ DÍA DE TU MUERTE
COCO

PARA APRENDER
El mundo al que vienes
Las espadas del Cid
¿Y si vivieras en...?
EL PLANETA
Un león en París
MENORES DE 6 AÑOS
EL 2 AZUL
Un punto rojo
MATEMÁTICAS
GRANDES MÁQUINAS

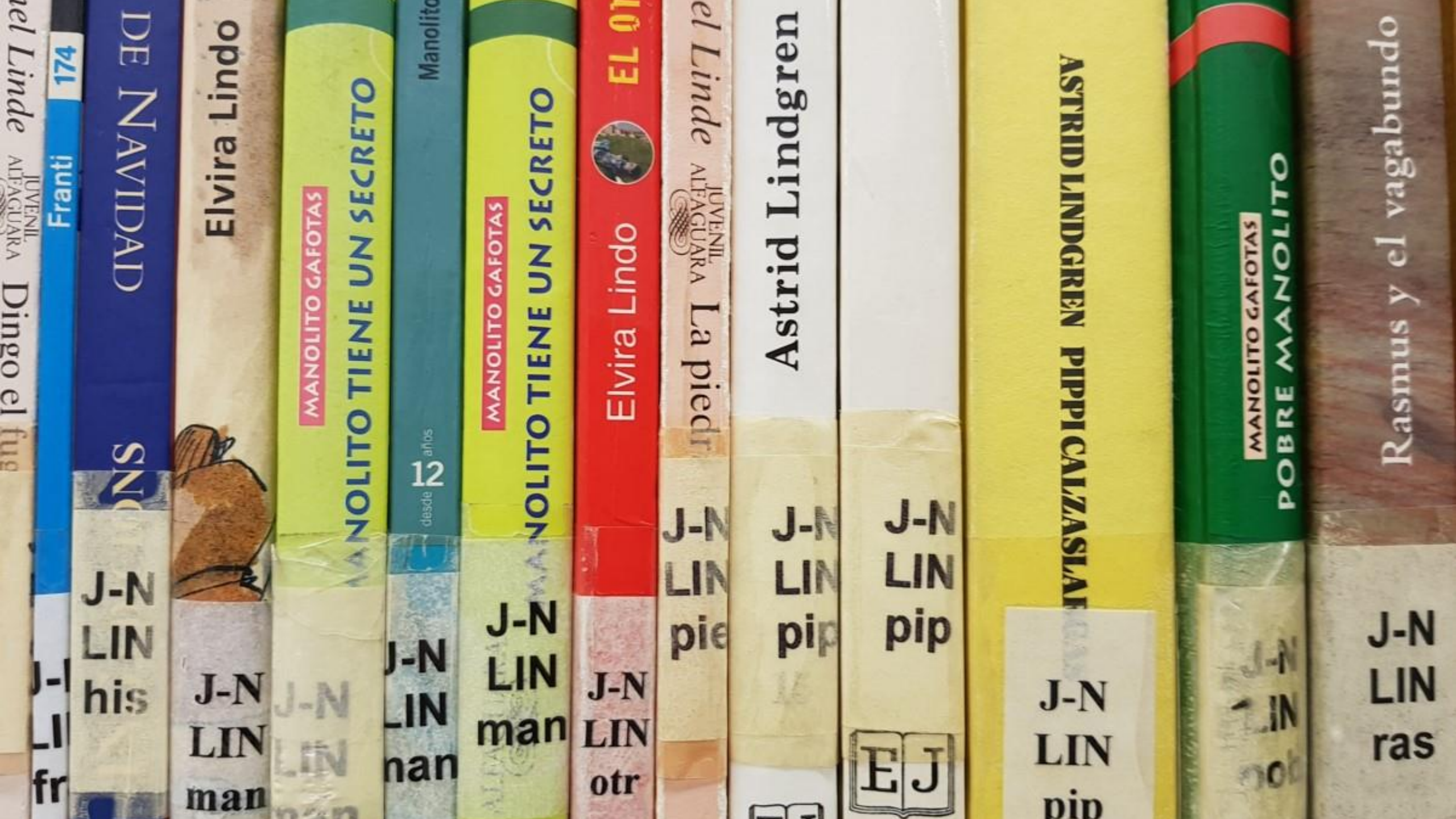
Linde
JUVENIL ALFAGUARA
Dingo el fug
Franti
174
DE NAVIDAD
Elvira Lindo
MANOLITO GAFOTAS
MANOLITO TIENE UN SECRETO
Manolito
12
desde años
MANOLITO GAFOTAS
MANOLITO TIENE UN SECRETO
EL OT
Elvira Lindo
el Linde
JUVENIL ALFAGUARA
La piedr
Astrid Lindgren
ASTRID LINDGREN PIPPI CALZASLAR
MANOLITO GAFOTAS
POBRE MANOLITO
Rasmus y el vagabundo
J-N LIN his
J-N LIN man
J-N LIN man
J-N LIN man
J-N LIN otr
J-N LIN pie
J-N LIN pip
J-N LIN pip
EJ
J-N LIN pip
J-N LIN ras

Sig.: I ALC buh
Tít.: El Buho Renato en el bosque
Aut.: Alcántara, Ricardo (1946-)
Cód.: 1001014159
Títulos de l

Sig.: I ALC buh
6513
Tít.: El Buho Renato en el bosque
Aut.: Alcántara, Ricardo (1946-)
Cód.: 1014159
I ca
ALC
buh
¿?
¿?
BIBLIOTECA PUBLICA MUNICIPAL
"CARDENAL CISNEROS"
ALCALA DE HENARES
1 1 OCT. 2001
NÚMERO DE Registro: 6513

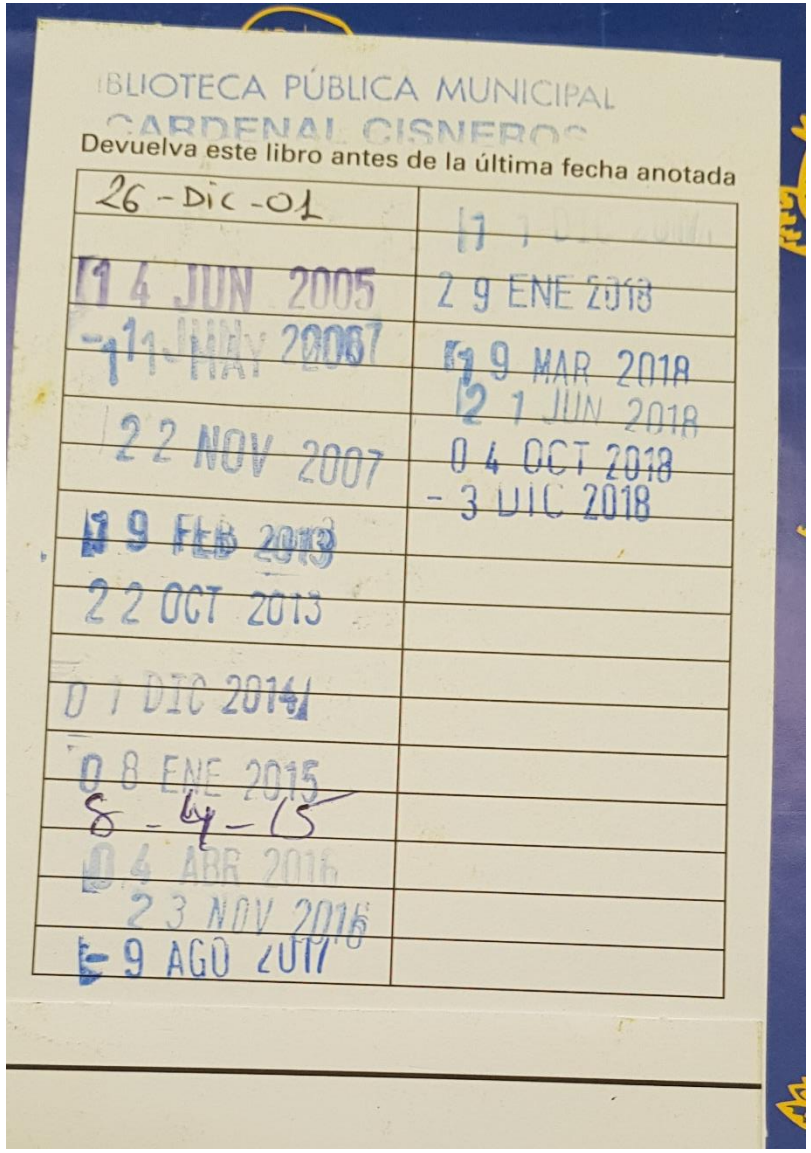
BLIOTECA PÚBLICA MUNICIPAL
CARDENAL CISNEROS
Devuelva este libro antes de la última fecha anotada
26 - DIC - 01
14 JUN 2005
11 MAY 2007
22 NOV 2007
19 FEB 2013
22 OCT 2013
07 DIC 2014
08 ENE 2015
8 - 4 - 15
04 ABR 2016
23 NOV 2016
9 AGO 2017
29 ENE 2018
19 MAR 2018
21 JUN 2018
04 OCT 2018
3 DIC 2018

OPAC
CAPEL
Acceso público a catá
colectivo
CONSULTE AL PERSONAL DE SAL
systemtronic

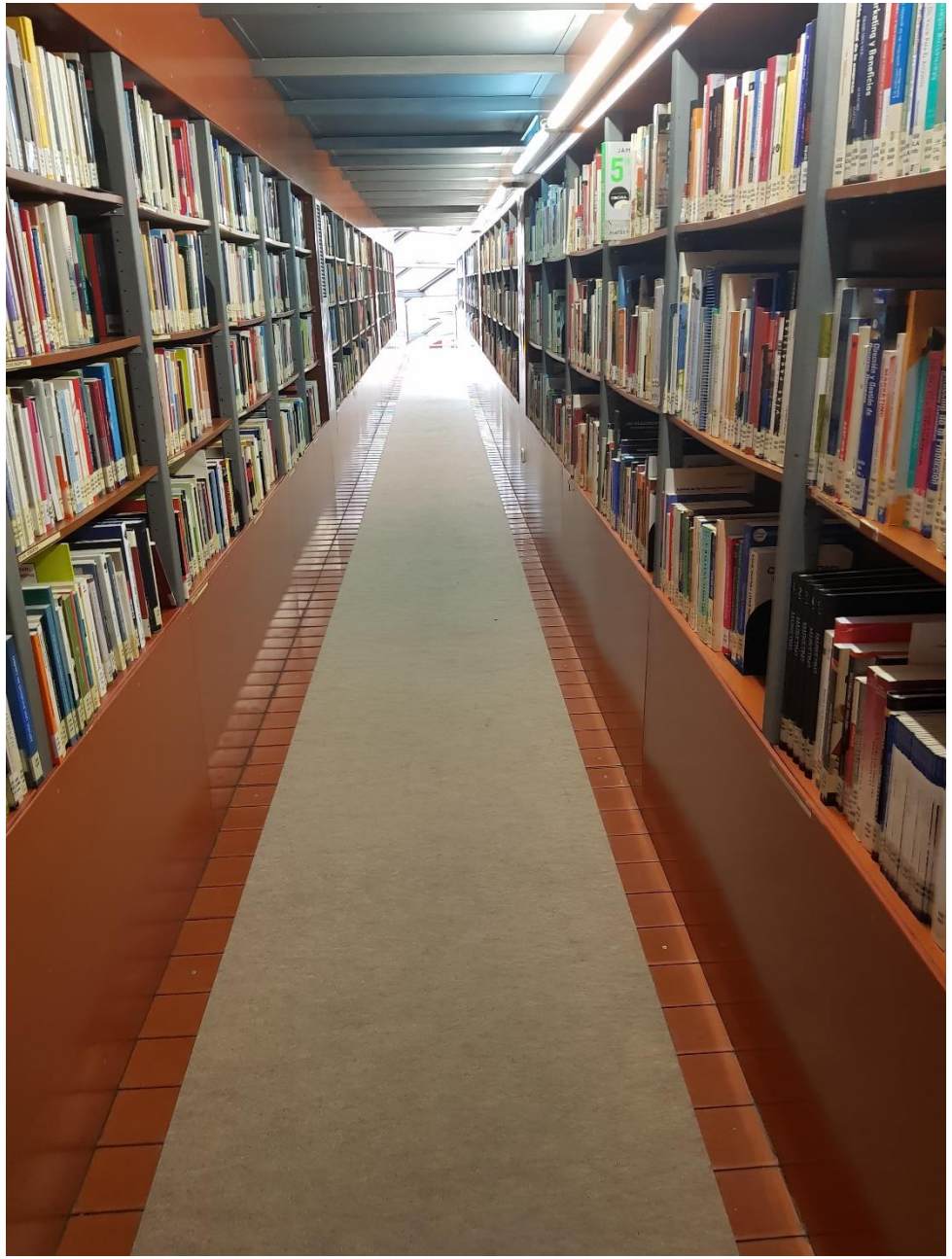

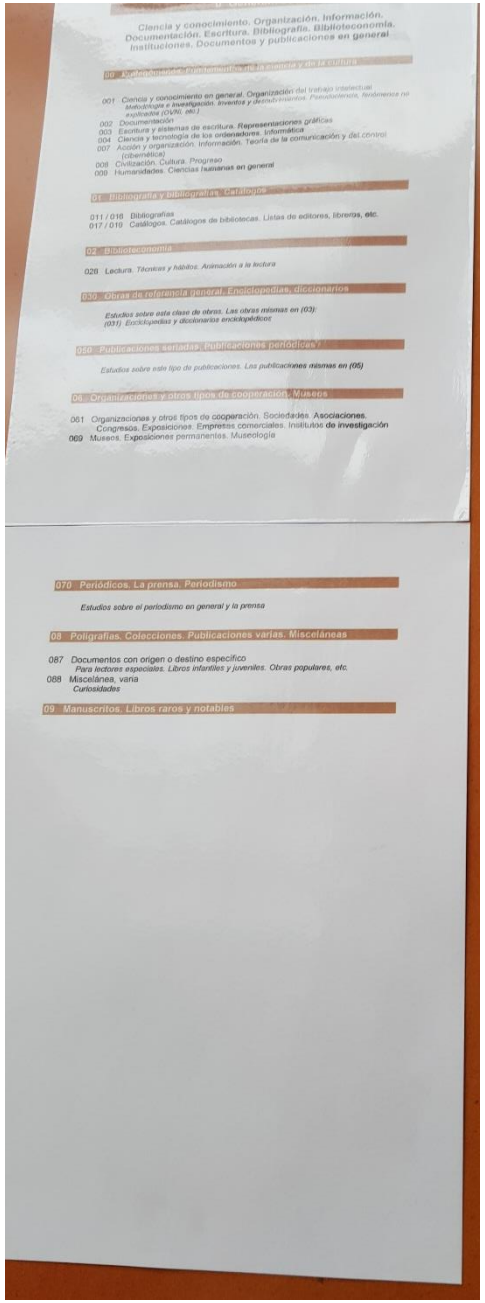

Ciencia y conocimiento. Organización. Información. Documentación. Escritura. Bibliografía. Biblioteconomía. Instituciones. Documentos y publicaciones en general

00 Ciencia y conocimiento en general. Organización del trabajo intelectual

001 Ciencia y conocimiento en general. Organización del trabajo intelectual. Metodología e investigación. Inventos y descubrimientos. Pseudociencia, fenómenos no explicados (OVNI, etc.)
002 Documentación
003 Escritura y sistemas de escritura. Representaciones gráficas
004 Ciencia y tecnología de los ordenadores. Informática
007 Acción y organización. Información. Teoría de la comunicación y del control (cibernética)
008 Civilización. Cultura. Progreso
009 Humanidades. Ciencias humanas en general

01 Bibliografías y bibliografías. Catálogos

011 / 016 Bibliografías
017 / 019 Catálogos. Catálogos de bibliotecas. Listas de editores, librerías, etc.

02 Biblioteconomía

028 Lectura. Técnicas y hábitos. Animación a la lectura

030 Obras de referencia general. Enciclopedias, diccionarios

Estudios sobre esta clase de obras. Las obras mismas en (03):
(031) Enciclopedias y diccionarios enciclopédicos

050 Publicaciones seriadas. Publicaciones periódicas

Estudios sobre este tipo de publicaciones. Las publicaciones mismas en (05)

06 Organizaciones y otros tipos de cooperación. Museos

061 Organizaciones y otros tipos de cooperación. Sociedades. Asociaciones. Congresos. Exposiciones. Empresas comerciales. Institutos de investigación
069 Museos. Exposiciones permanentes. Museología

070 Periódicos. La prensa. Periodismo

Estudios sobre el periodismo en general y la prensa

08 Poligrafías. Colecciones. Publicaciones varias. Misceláneas

087 Documentos con origen o destino específico
Para lectores especiales. Libros infantiles y juveniles. Obras populares, etc.
088 Miscelánea, varia
Curiosidades

09 Manuscritos. Libros raros y notables

SANTIAGO CARAVIA
LA BIBLIOTECA y su ORGANIZACIÓN
Luis M. Corbalán
Carlos B. Amat
Vocabulario de información documentación automatizada
Nadie acabará con los libros
C. da Costa / INTRODUCCIÓN A LA INFORMÁTICA DOCUMENTAL
La Cultura del Libro
Alianza Editorial
C. Gonzalo-V. García Yebra
DOCUMENTACIÓN, TERMINOLOGÍA Y TRADUCCIÓN
Escritos y dichos sobre el libro
HISTORIA DEL LIBRO ESPAÑOL
HIPÓLITO ESCOLAR SOBRINO
DEL ALIFATO A LA BIBLIA
GENARO LUIS GARCÍA LÓPEZ
Libros para no leer: el nacimiento de la política documental en España
Siglos XIX y XX
Philip Gaskell
Guía del Escritor
Historia ilustrada del libro español
La edición moderna.
J. López Yepes-J. Ros García / ¿QUÉ ES DOCUMENTACIÓN?
JOSÉ ANTONIO MOREIRO (COORD.)
MANUAL DE DOCUMENTACIÓN INFORMATIVA
José López Yepes (Coordinador)
Información y Documentación
YOLANDA MARTÍN GONZÁLEZ
JULIÁN MARTÍN ABAD
Parlamento Europeo
YOLANDA MARTÍN GONZÁLEZ
José Martínez de Sousa
Pequeña historia del libro
002 CAR bib
002 COS int
002 CUL
002 DAH his
002 DOC
002 ESC his
002 ESC his
002 GAR lib
002 GAR mon
002 GAS nue
002 GUI
002 HIS
002 MAN
002 MAN
002 MAR man
002 MAR peq

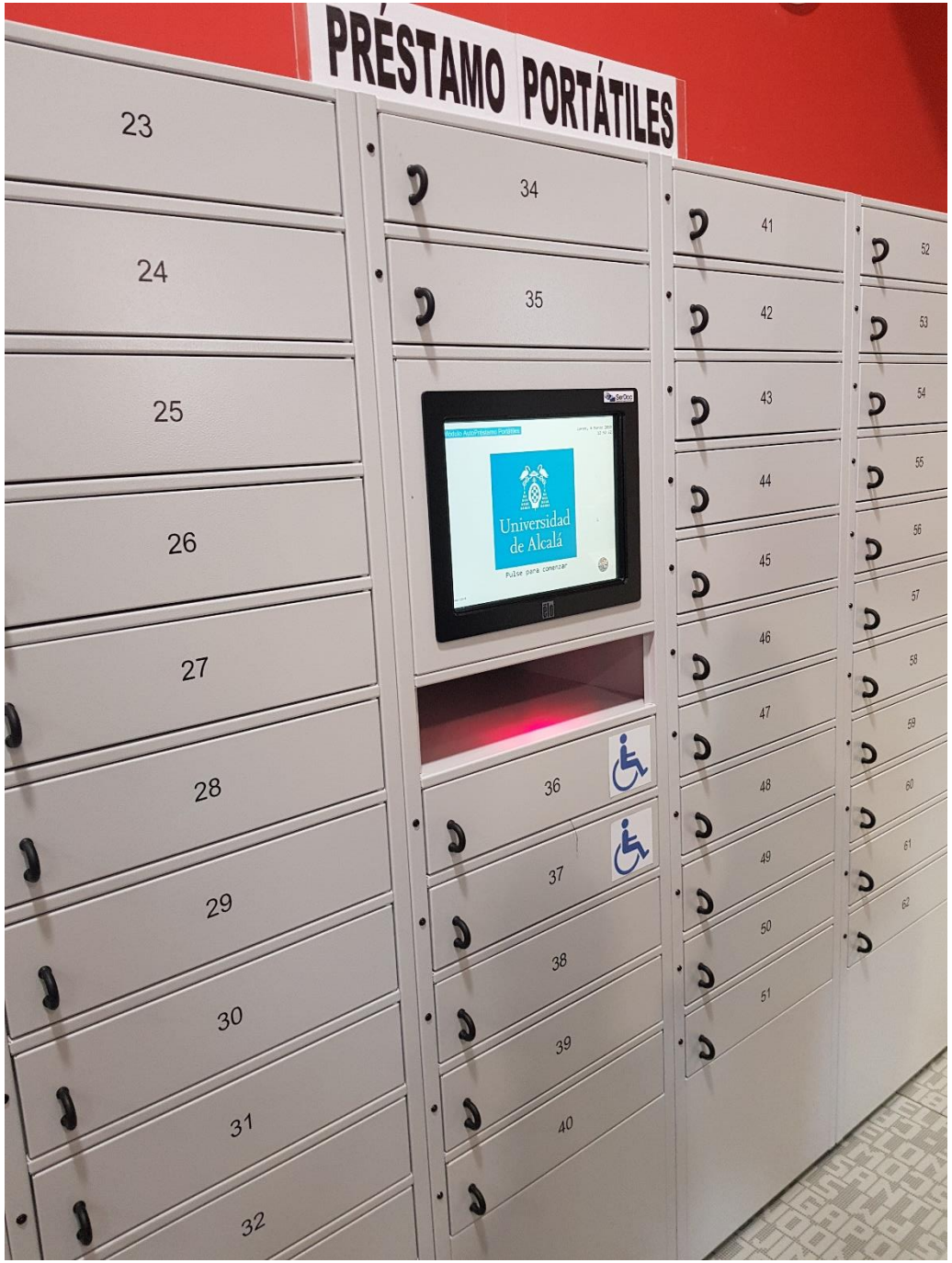
PRÉSTAMO PORTÁTILES
23
24
25
26
27
28
29
30
31
32
34
35
36
37
38
39
40
41
42
43
44
45
46
47
48
49
50
51
52
53
54
55
56
57
58
59
60
61
62
Universidad de Alcalá
Pulse para comenzar

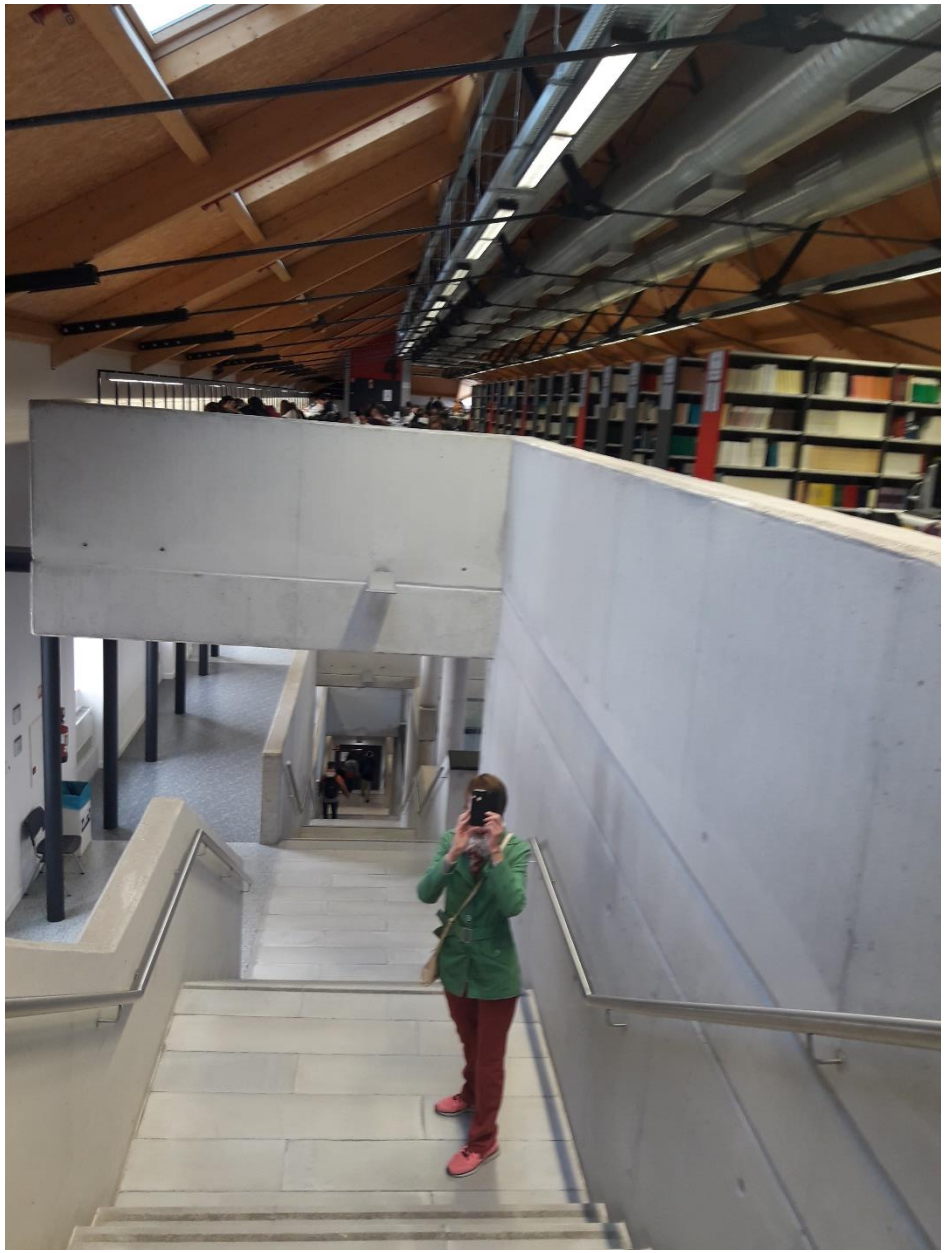

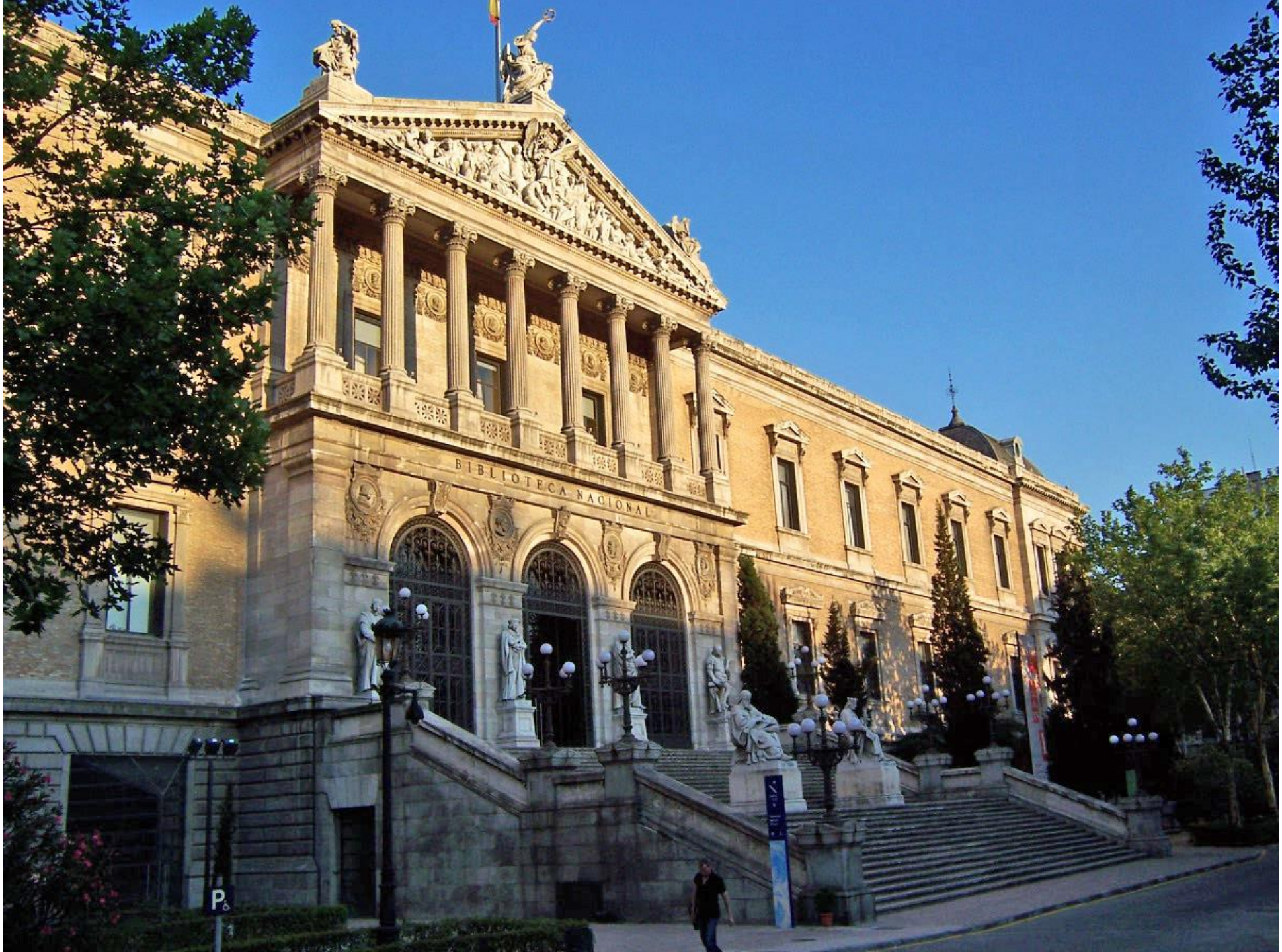
BIBLIOTECA NACIONAL

DIRECTOR
REAL
ACADEMIA DE LA HISTORIA

Leonardo da Vinci
los rostros del genio
Biblioteca Nacional de España
29 Noviembre 2018 | 19 Mayo 2019
Lunes a viernes 9:00 a 20:00 h.
Sábados 9:00 a 14:00 h.
Último pase media hora antes del cierre
Domingos y festivos cerrado
Exposición conmemorativa del V centenario del fallecimiento de
Leonardo da Vinci (1519 - 2019)
Un proyecto de Christian Gálvez e Iniciativas y exposiciones
Madrid
DNA
fundación montemadrid
MADRID
AirEuropa
Entrada

Una fructífera amistad
Fray Luca Pacioli
Un sueño infantil
Leonardo
prototipo de Homo Faber

BIBLIOTECA NACIONAL

Toledo. la platería

8m
e todos os días
SON
MULLER

GRACIAS